

Agenzia del Territorio
CATASTO FABBRICATI
 Ufficio Provinciale di
Como

Dichiarazione protocollo n. del
 Planimetria di u.i.u. in Comune di Montorfano
 Via Molera

civ. SN.

Identificativi Catastali:

Sezione:

Foglio: 4

Particella: 2564

Subalterno: 29

Compilata da:
 Caronni Paolo

Iscritto all'albo:
 Geometri

Prov. Como

N. 2151

Scheda n. 1

Scala 1:200

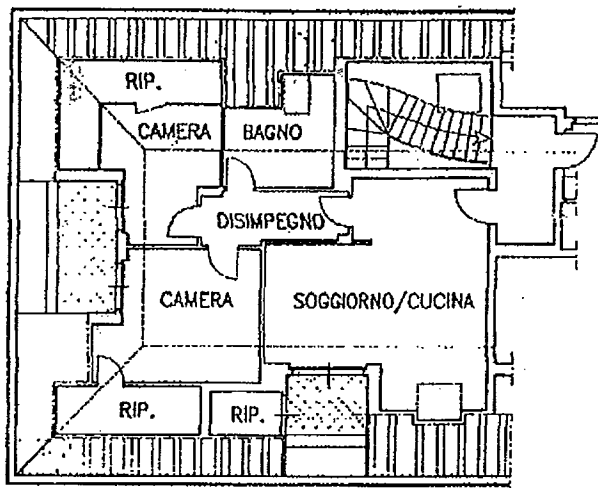

PIANTA PIANO MANSARDA

H. md. ml. 2,42

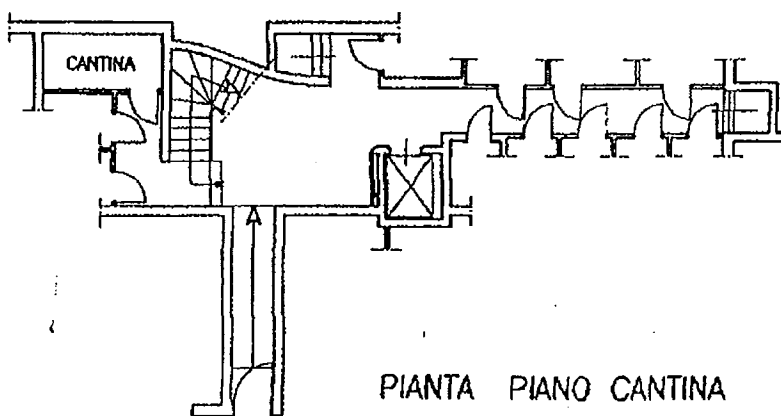

PIANTA PIANO CANTINA

H. ml. 2,50

